

フレームコード: FM156
シリアル番号コード: SN156

Pシリーズフレームサイズ (cm) : 48/51/54/56/58/61

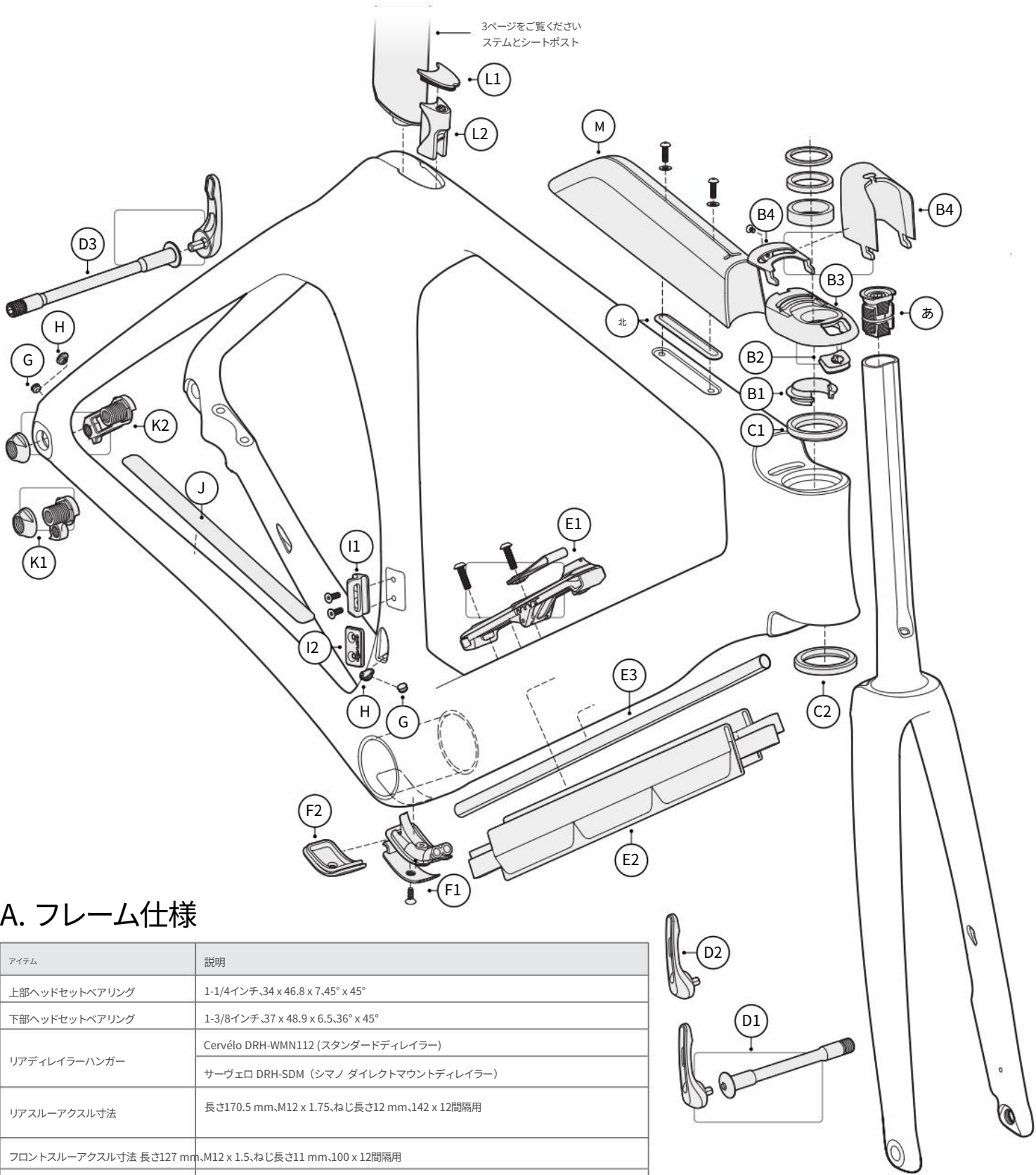

A. フレーム仕様

アイテム	説明
上部ヘッドセットベアリング	1-1/4インチ、34 x 46.8 x 7,45° x 45°
下部ヘッドセットベアリング	1-3/8インチ、37 x 48.9 x 6.5、36° x 45°
リアディレイラーハンガー	Cervélo DRH-WMN112 (スタンダードディレイラー) サーヴェロ DRH-SDM (シマノ ダイレクトマウントディレイラー)
リアスルーアクスル寸法	長さ170.5 mm、M12 x 1.75、ねじ長さ12 mm、142 x 12間隔用
フロントスルーアクスル寸法	長さ127 mm、M12 x 1.5、ねじ長さ11 mm、100 x 12間隔用
最大チェーンリングサイズ	1x 68t、チェーンライン45 mm
最大チェーンリングサイズ	2x 57t、チェーンライン 44.5 mm または 45 mm

フレームコード: FM156
シリアル番号コード: SN156

Pシリーズフレームサイズ (cm) : 48/51/54/56/58/61

A. フレーム仕様

アイテム	説明
最大タイヤ幅 (実寸)	34 mm (4 mmのクリアランス付き)*
フロントブレーキマウントタイプ	フラットマウントフォーク
リアブレーキマウントタイプ	フラットマウント
リアブレーキ - チェーンステア高さ	30 mm
ブレーキローターの最小/最大	140mm/160mm
ボトムブラケットタイプ/幅	BBRight
フォークオフセットサイズ 48 cm	52ミリメートル
フォークオフセットサイズ 51-61 cm	43ミリメートル
フォークステアタイプ	D字型

*タイヤの測定は、タイヤがリムに取り付けられ、空気が入った状態で、タイヤの最も広い部分で行います。タイヤとフレームまたはフォーク要素の間には 4 mm の距離が必要です。

B. 部品番号

商品部品番号	説明	消耗品数量	
FKI-CL005-517A	D型フォークコンプレッションプラグ	1	
B1 SR-STA	ヘッドセットスプリットリング	1	
B2 PL-853	ヘッドセットベアリングキャッププラグ	1	X
B3 BC-833	ヘッドセットベアリングキャップ (ベアリングキャッププラグ付き)	1	
B4 PL-851	ヘッドセットベアリングキャップベントフェアリングとベアリングキャップカバー	1	
C1 HS-082	ヘッドセットベアリング 1-1/4" 45° x 45°	1	X
C2 HS-031	ヘッドセットベアリング 1-3/8" 36° x 45°	1	X
D1 QRA-AERO2-F	取り外し可能なハンドル付きCervéloフロントエアロスルーアクスル	1	
D2 QRA-AERO2-HNDL サーヴェロ エアロスルーアクスル用取り外し可能ハンドル		1	
D3 QRA-AERO2-R	取り外し可能なハンドル付きCervéloリアエアロスルーアクスル	1	
E1 SB-SB05-DR	SB05 ダウンチューブ収納ドア (プルタブ付き)	1	
E2 SB-SB05-BG	SB05 フレーム内収納ロール	2	
E3 プロキャブ SL	ダウンチューブケーブルマネジメントスリーブ	1	
F1 GR-BB-140	BBブラッキングプラグR5	1	
F2 BBG-0E0	BBケーブルガイド/カバー	1	
G GR-576	6 mmブラックプラグ	2	
H EW-GM300-S	シマノ SD300 6mm穴用グロメット	2	
I1 FDM-0E0	フロントディレイラーマウント (固定ネジ付き)	1	
I2 FDM-CVR	フロントディレイラーマウントブラッキングプレート	1	
J PRO-CS-508	チェーンステアプロテクター 508	1	
K1 DR-H-WMN112	リアディレイラーハンガー (固定ナット付き)	1	X
K2 DR-H-HR	シマノ ダイレクトマウント RDH 固定ナット付き	1	X
L1 SPCC-759	シートポストクランプカバー 759	1	
L2 SPC-0E0P	シートポストクランプアセンブリ Pシリーズ	1	
M SB-SB03-TT	SB03 トップチューブ収納ボックス	1	
N CVR-WB	ボトルボスカバープレート	2	

C. 部品番号 - ステムとシートポスト

商品部品番号	説明	消耗品数量
O1表D参照	ST36システム	1
O2 MT-597	ST36 ケーブルガイド	1
O3 MT-LM-F-810	アクセサリマウントキット フロント 810	1
P1* SP-SP23-LB	SP23 ロングカーボンシートポスト（ヘッド付き）	1
P2 MT-BINT-SP	Pシリーズシートポストバッテリーマウント	1
P3 MT-WB-SP	シートポストウォーターボトルマウント	1
P4 SP5-SP2123	シートポストヘッド取り付けスラグ	1

*付属のシートポスト ヘッド アセンブリは、丸型レール (7x7) サドル専用です。
カーボンレールサドルの場合、SP-SP23-LB と互換性のあるクランプが Ritchey Design から
入手できます。

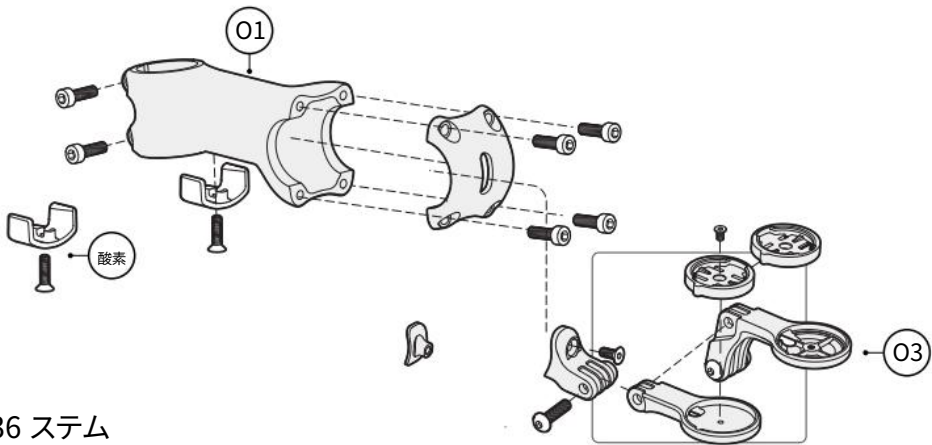

D. ST36 ステム

部品番号	説明
ST-A036-70-B** ST36	ステム 70 mm
ST-A036-80-B** ST36	ステム 80 mm
ST-A036-90-B	ST36ステム90mm
ST-A036-100-B ST36	ステム 100 mm
ST-A036-110-B ST36	ステム 110 mm
ST-A036-120-B ST36	ステム 120 mm
ST-A036-130-B ST36	ステム 130 mm

** 70 および 80 mm バージョンには ST36 ケーブルガイドは含まれていません。

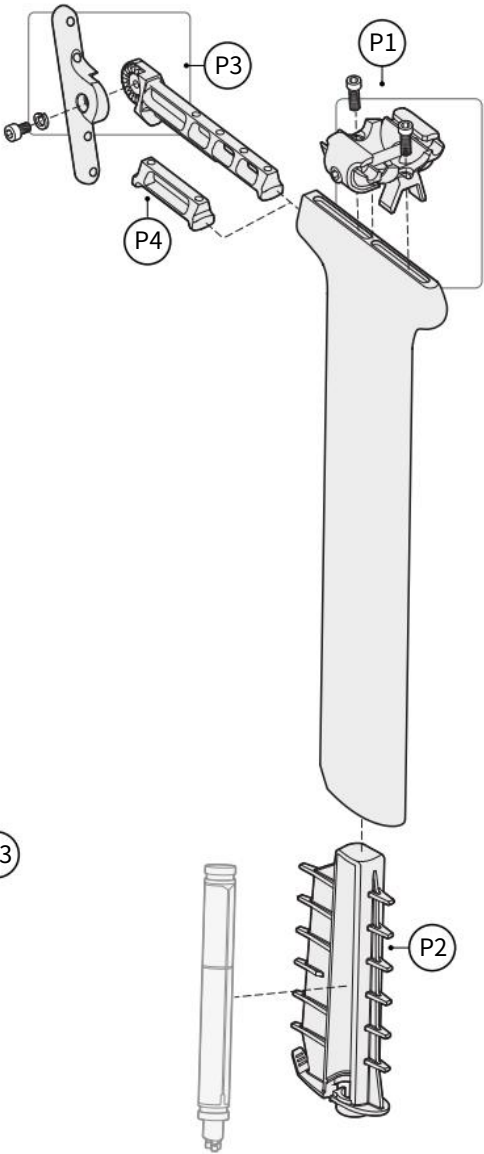

E. 推奨予防保守スケジュール

アイテム	毎 乗る	300 マイルズ	600 マイルズ	900 マイルズ	1200マイル (年間)
自転車の目視による損傷とすべてのコントロールの機能を確認します	X				
電子機器のファームウェアアップデートを確認する			X		X
ブレーキ機能を確認する	X				
ブレーキパッドとローターの厚さを確認し、メーカー推奨の摩耗ポイントで交換してください。			X	X	X
油圧ブレーキシステムのブリーディング					X
ドライブトレインを取り外し、洗浄、脱脂し、適切なグリースと潤滑剤で再取り付けします。					X
チェーン、カセット、チェーンリングの摩耗を検査します。 メーカーの仕様に従って交換してください		X	X	X	X
ボトムブラケットを取り外し、摩耗を検査し、ねじ山を清掃し、適切なグリースと潤滑剤を使用して再度取り付けます。					X
ブレーキホースと電子シフトワイヤーの摩耗、損傷、ねじれ部分を徹底的に点検してください。外観に摩耗の兆候が見られるホースやワイヤーはすべて交換してください。					X
ヘッドセットのサービス - ベアリングを取り外し、摩耗を検査し、摩耗している場合はベアリングを交換し、インターフェースを清掃し、適切なグリースで再取り付けします。					X
テンションロッドを取り外して清掃します。テンションロッドバンパーを点検し、摩耗の兆候が見られる場合は交換してください。 新しいグリースを塗って再度取り付けます					X
メーカーの推奨に従って、ステム、シートポスト、シートポストウェッジハードウェアを清掃し、グリース/カーボンペースト/ネジロック剤を再塗布します。					X
スポークの張力とホイールの真直度を検査し、必要に応じて調整します。			X		X
ホイールベアリングを点検し、必要に応じて調整/交換する			X		X
タイヤのシーラントレベルを確認し、乾燥している場合は交換してください。		X	X	X	X
タイヤのケーシングとトレッドの状態を点検し、摩耗している場合は交換する			X		X

推獎事項

1. Cervéloは、重複するサービスを包括的な方法でまとめてパッチ処理すること強く推奨しています（例：「サービス/ブレーキのブリーディングなどが発生したらヘッドセットベアリングを交換してください」。
2. 両者の間に矛盾が生じた場合
- この技術リファレンスシートに記載されているサービス間隔とコンポーネント製造元によって提供されるサービス間隔が異なる場合は、Cervélo 販売店、Cervélo カスタマー サービス、または元のコンポーネント製造元に問い合わせて確認してください。